

Instructivo para conectarse en forma remota a la empresa utilizando una VPN (Red privada virtual - conexión segura) y Escritorio remoto de windows.

Requisitos:

- Conexión a internet en ambas partes.
- Tener la maquina remota encendida (en la empresa).

Nota: Los datos en las imágenes pueden contener información incorrecta, al costado de las mismas está la explicación de que dato corresponde a cada casilla y que puede sacarse del mail.

Pasos para establecer la VPN (Conexión segura entre 2 puntos) usando Windows XP:

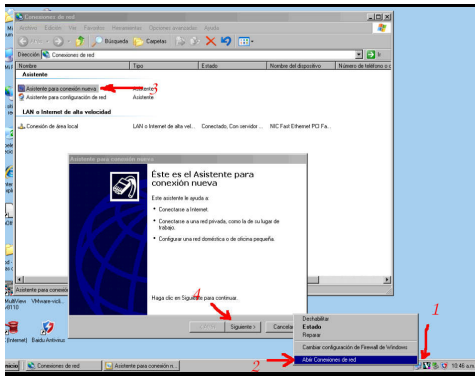

Clic en icono de conexión (computadora) en el panel del sistema (1)
Clic en Abrir conexiones de red (2)
Clic en Asistente para conexión nueva (3)
Clic en Siguiente.

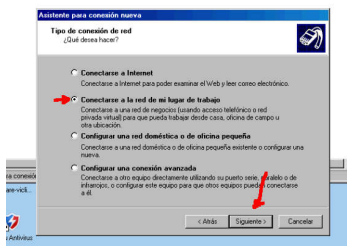

Seleccionar Conectarse a la red de mi lugar de trabajo.
Clic en botón Siguiente.

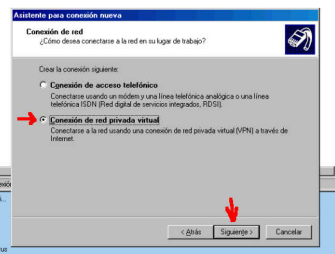

Seleccionar Conexión de red privada virtual.
Clic en botón Siguiente.

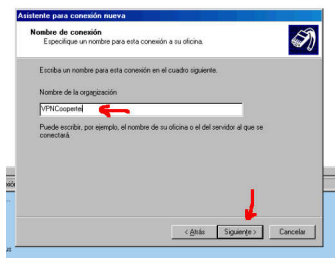

Completar Nombre de la organización: VPNeldia
Clic en botón Siguiente.

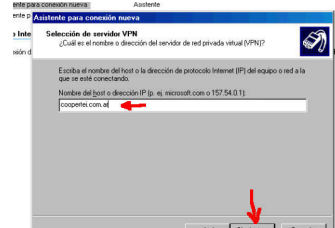

Completar Nombre del host o IP: Indicada como → IPNombreVPN
Clic en botón Siguiente.

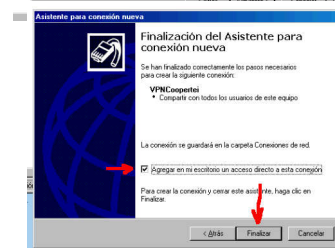

Tildamos Agregar en mi escritorio...

Clic en botón Finalizar.

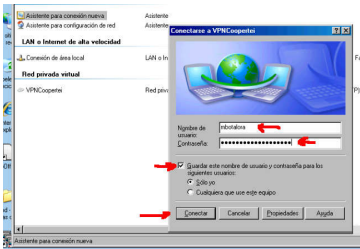

Nombre de usuario: El asignado para la conexión VPN → El **usuarioVPN**

Contraseña: La asignada para la conexión VPN → **contraseñaVPN**

Tildar para que se guarden los datos de conexión.

Clic en botón Conectar.

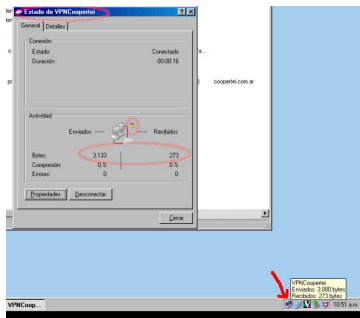

Si la conexión es exitosa, aparecerá una segunda computadora (conexión de red) en la barra del sistema.

Aquí la conexión segura con la empresa (VPN) está establecida, ahora debemos configurar la conexión con la PC

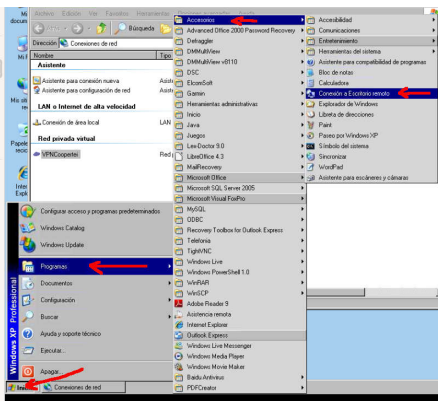

Clic en inicio

Vamos a Programas → Accesorios.

Clic en Conexión a Escritorio remoto.

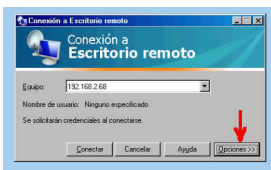

Dirección IP de la PC a la cual se van a conectar (indicada como **IPEscritorioRemoto**).

Clic en Opciones >>

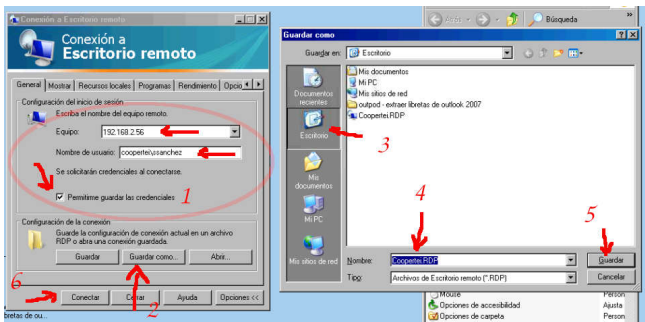

Nombre de usuario debe ser: dominio\usuario (ej. eldia.net\desarrollo10)

Tildamos Permitirme guardar las credenciales (1).

Clic en botón Gardar como... (2)

Aparece la ventana de la derecha.

Indicamos que se guarde en el Escritorio (3).

Le damos el nombre Eldia (4).

Clic en botón Guardar (5).

Desaparece la ventas y hacemos clic en botón Conectar (6).

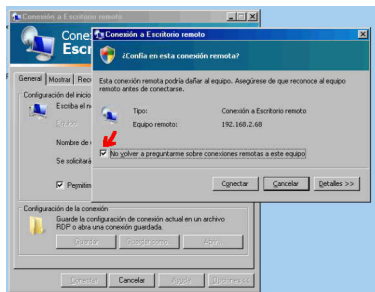

Tildamos No volver a preguntar... para que sea automático la próxima vez.

Clic en Conectar.

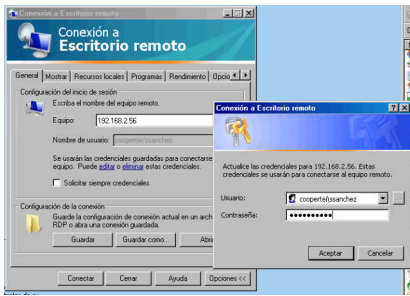

Nos pedirá las credenciales

En usuario habrá que poner: dominio\usuario (ej. eldia.net\desarrollo10).

Completar con la contraseña de acceso a Windows (la misma que se utiliza cuando comienzan a trabajar en la PC)

Tildar recordar contraseña para que no la pida más.

Aceptar.

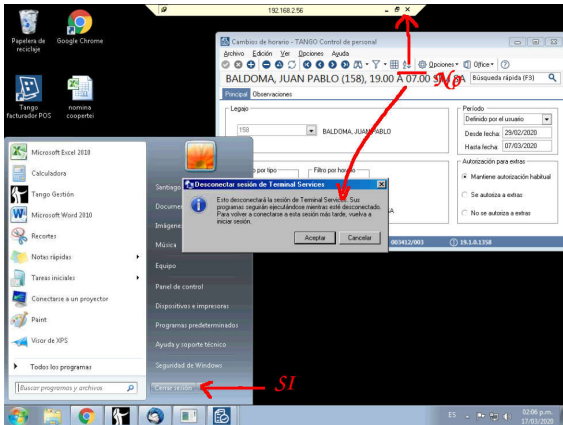

Ya estamos conectados a nuestra PC de la empresa.

Cuando terminemos de trabajar, debemos ir a inicio → cerrar sesión.

No cerrar la ventana, sino la PC quedará con la sesión. abierta y los programas funcionando.



Debemos también cerrar la conexión de VPN en la 2da computadora en la barra de sistema y clic en desconectar.

La Próxima vez que nos conectemos, solo debemos hacer doble clic sobre VPNEldia en el icono del escritorio para establecer la conexión y doble clic en Eldia.RDP tambien en el escritorio para acceder a la PC. Despues de trabajar, solo cerrar la sesión de windows remota y desconectar la red privada virtual (VPN)

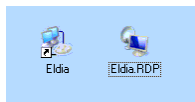

Pasos para establecer la VPN (Conexión segura entre 2 puntos) usando Windows 7:

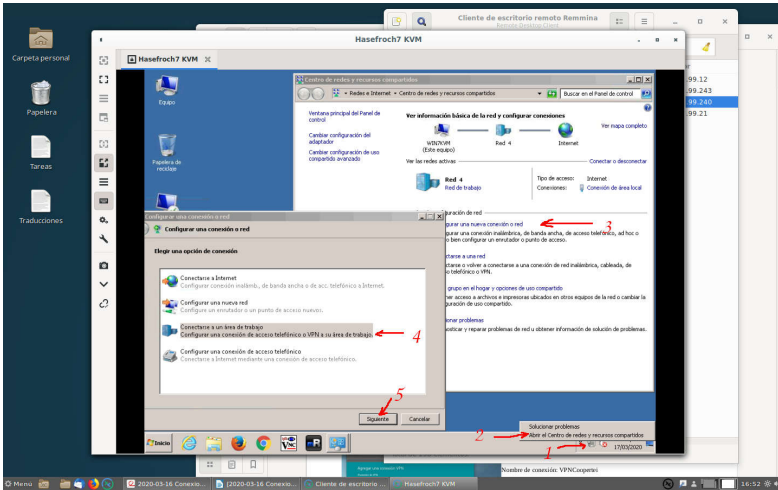

Clic en icono de conexión (computadora) en el panel del sistema (1).
 Clic en centro de redes y recursos compartidos (2).
 Configurar una nueva conexión o red (3).
 Conectarse a un área de trabajo (4).
 Siguiente (5).

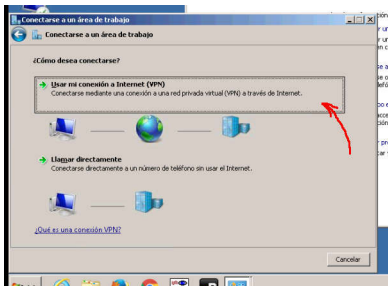

Click sobre Usar mi conexión a internet (VPN)

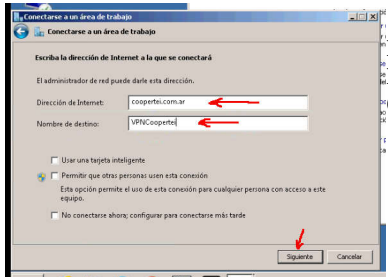

Dirección de internet: **IPNombreVPN**
 Nombre de destino: **VPNNombre**
 Clic en botón siguiente

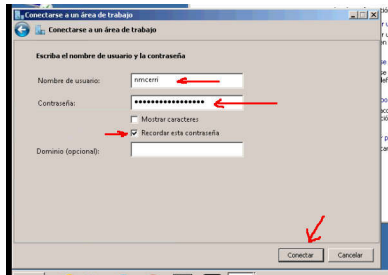

Nombre de usuario: El asignado para la conexión VPN → **usuarioVPN**
 Contraseña: La asignada para la conexión VPN → **contraseñaVPN**.
 Tildamos Recordar esta contraseña, para que la próxima no la pida.
 Clic en botón Conectar.

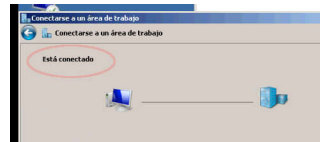

Si todo va bien, aparece Esta conectado.

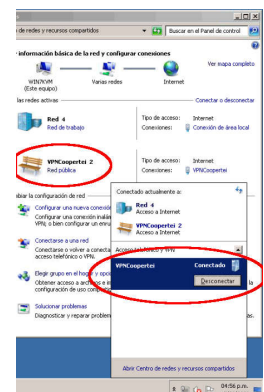

Se ven las conexiones activas.

Aquí la conexión segura con la empresa (VPN) esta establecida, ahora debemos configurar la conexión con la PC

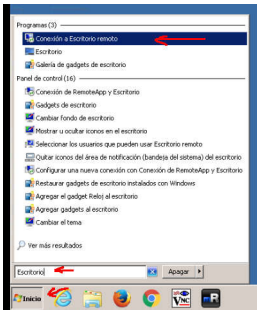

Vamos a Inicio → Tipeamos Escritorio...
Aparece entre la lista de aplicaciones Conexión a Escritorio remoto
Damos clic sobre ella.

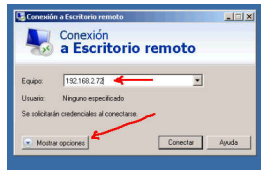

Completamos la IP del equipo al que nos queremos conectar (indicada como **IPEscritorioRemoto**)
Clic en Mostrar opciones.

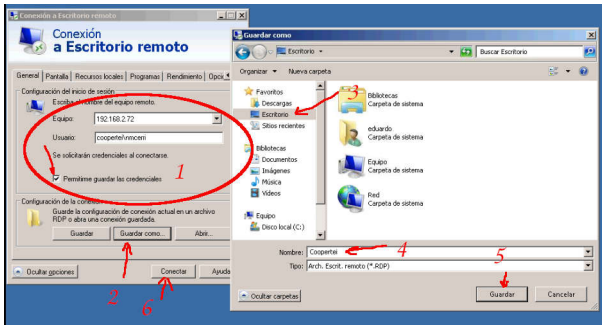

Usuario debe ser: dominio\usuario (ej. eldia.net\desarrollo10)
Tildamos Permitirme guardar las credenciales (1).
Clic en botón Guardar como... (2)
Aparece la ventana de la derecha.
Indicamos que se guarde en el Escritorio (3).
Le damos el nombre Eldia (4).
Clic en botón Guardar (5).
Desaparece la venta y hacemos clic en botón Conectar (6).

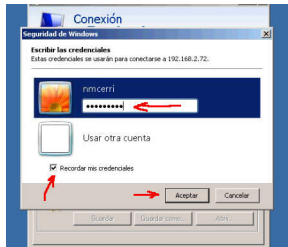

Nos pedirá la contraseña:
Completar con la contraseña de acceso a Windows (la misma que se utiliza cuando comienzan a trabajar en la PC)
Tildar recordar mis credenciales para que no la pida más.

Aceptar.

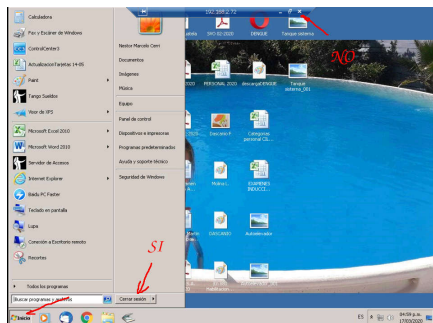

Ya estamos conectados a nuestra PC de la empresa.
Cuando terminemos de trabajar, debemos ir a inicio → cerrar sesión.
No cerrar la ventana, sino la PC quedará con la sesión abierta y los programas funcionando.



Debemos también cerrar la conexión de VPN desde la conexión (icono en la barra de tareas del sistema), seleccionando VPNEldia y clic en botón Desconectar.

La Próxima vez que se conectan, solo tienen que ir al icono de red, establecer la conexión VPN, seleccionar VPNEldia y hacer clic en el botón Conectar, doble clic en el icono Eldia.RDP que esta ubicado en el escritorio y ya están dentro de la PC, una vez terminen de trabajar, cierran la sesión en la PC remota, deben desconectar la VPN, también a través del entorno de red → VPNEldia → botón desconectar.

Pasos para establecer la VPN (Conexión segura entre 2 puntos) usando Windows 8, 8.1 o 10:

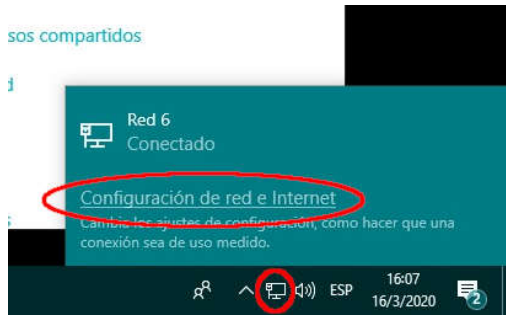

Clic en icono de conexión (computadora) en el panel del sistema.
Clic en configuración de red e internet.

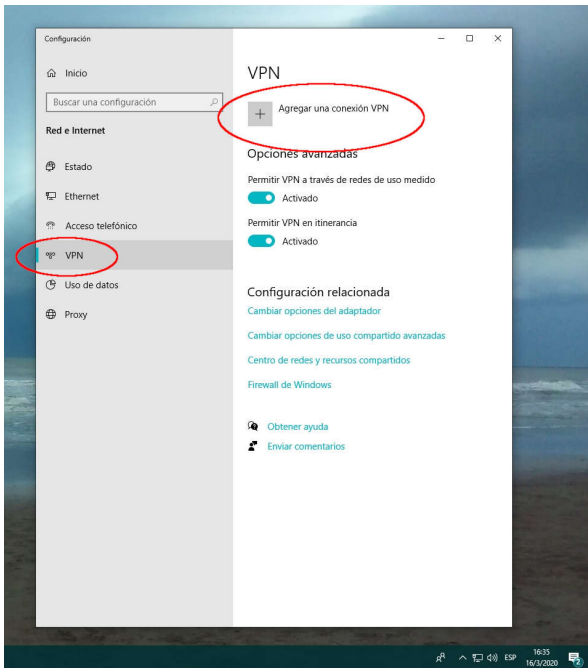

Clic en VPN
Clic en Agregar una conexión VPN

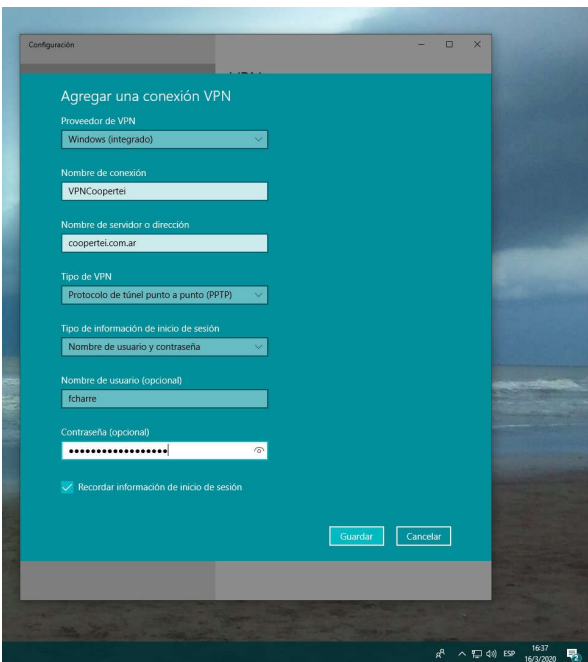

Proveedor de VPN: Windows Integrado
Nombre de conexión: VPNEldia
Nombre de servidor o dirección: **IPNombreVPN**
Tipo de VPN: Protocolo de Túnel punto a punto (PPTP)
Tipo de información de inicio de sesión: Nombre de usuario y contraseña
Nombre de usuario: El asignado para la conexión VPN → El **usuarioVPN**
Contraseña (Opcional) : La asignada para la conexión VPN → **contraseñaVPN**
Dejar tilde: Recordar información de inicio de sesión.
Clic guardar.

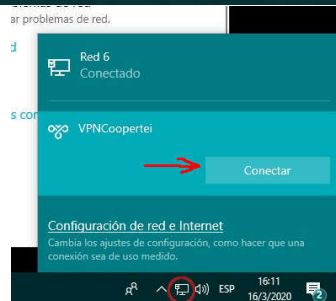

Clic nuevamente sobre icono de red
Clic sobre VPNeldia
Clic botón conectar.

Si todo esta bien se conectará a la empresa

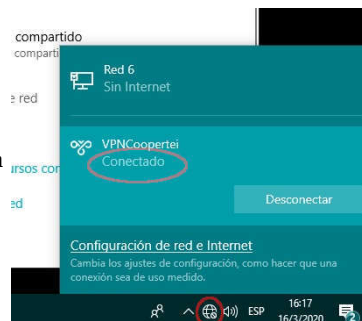

Una vez conectado se perderá la conexión de internet local (cambia icono de red por mundo con un signo menos) y solo se podrá navegar a través de VPNEldia.

Aquí la conexión segura con la empresa (VPN) esta establecida, ahora debemos configurar la conexión con la PC

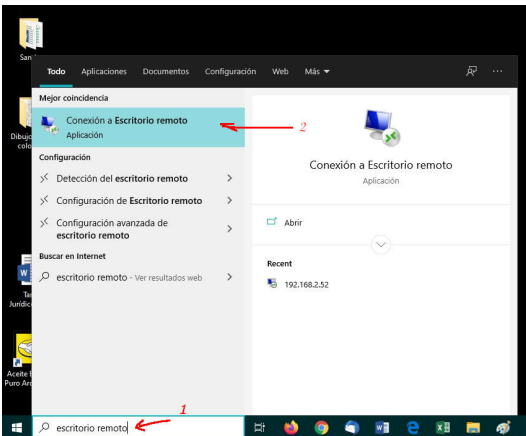

Inicio y tipeamos escritorio remoto (1)

Hacemos clic sobre Conexión a Escritorio remoto (2)

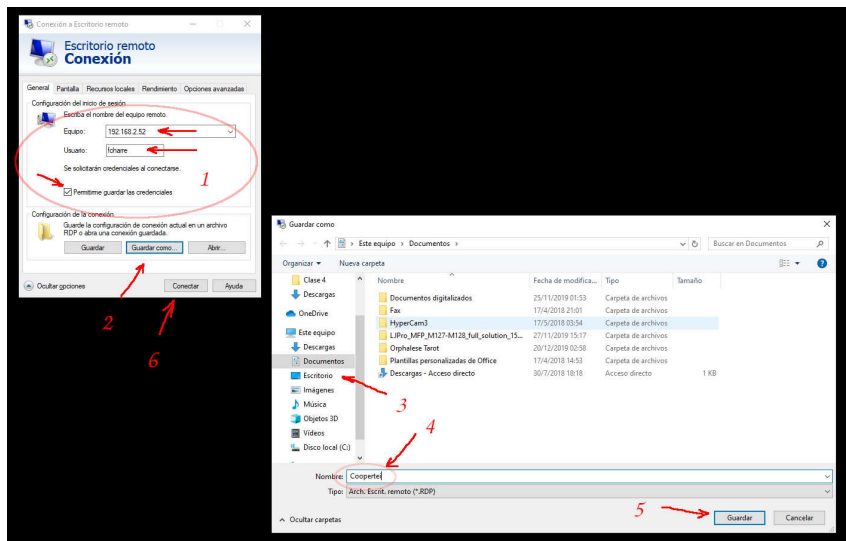

Se abre la ventana y llenamos la parte 1 con:

Dirección IP de la PC a la cual se van a conectar (indicada como **IPEscritorioRemoto**)

El usuario para acceder a Windows: dominio\usuario (ej. eldia.net\desarrollo10)

Tildamos permitir guardar las credenciales (para que las recuerde).

Guardar como (2) y se abre el cuadro de la derecha (proceder según la figura).

Guardar

Conectar

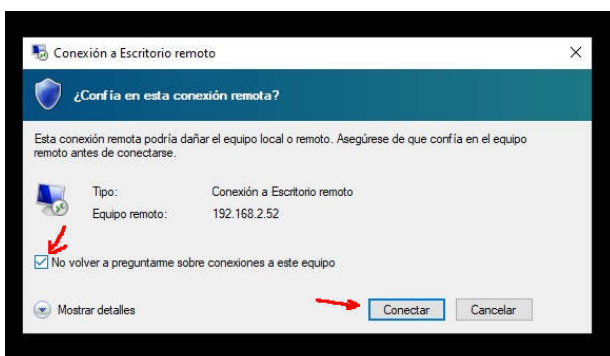

Tildar no volver a preguntar...

Conectar.

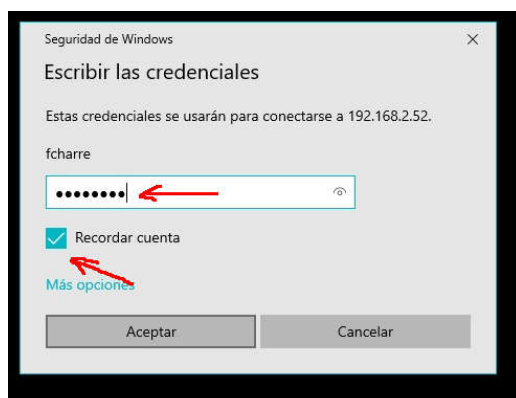

Completar con la contraseña de acceso a Windows (la misma que se utiliza cuando comienzan a trabajar en la PC)

Tildar recordar la cuenta para que no pregunte mas.

Aceptar.

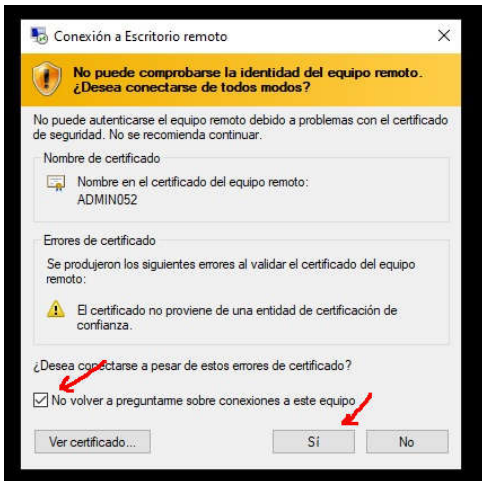

Tildar No volver a preguntar sobre...

Botón Si

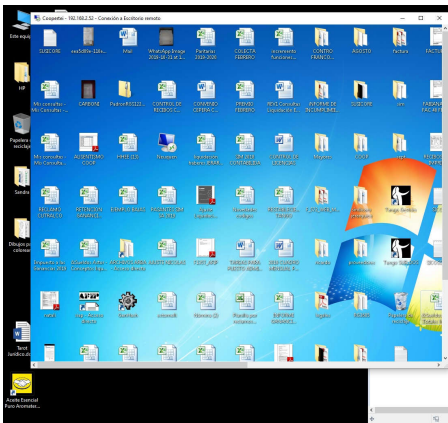

Aparecerá el escritorio de la PC de la empresa (equipo remoto) dentro de una ventana de nuestra PC particular (equipo local).

Para ampliarla hacer doble clic en el título o el botón cuadrado en el extremo derecho superior de la ventana.

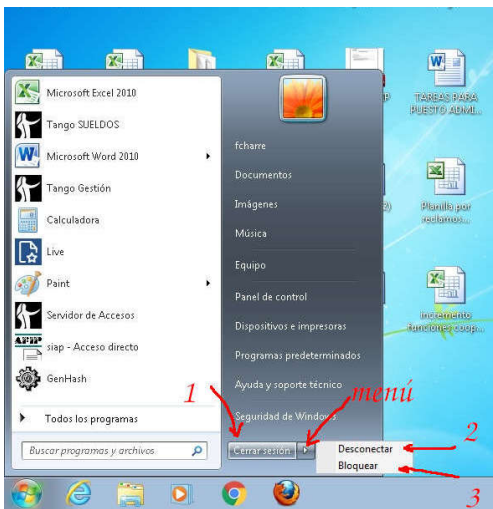

Al terminar de trabajar recordar cerrar la sesión

Con desconectar: La sesión queda abierta hasta que ingresen al escritorio remoto nuevamente

Con bloquear: La ventana de escritorio remoto se bloqueará (no la maquina local).

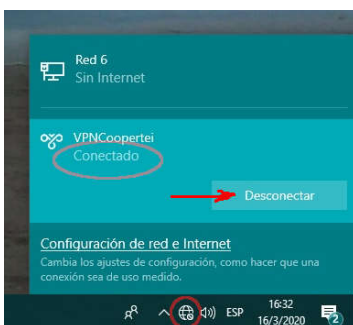

Después se debe desconectar la VPN

Ir al icono de red

Botón desconectar

El icono de red debe volver a ser la PC.

La Próxima vez que se conectan, solo tienen que ir al icono de red, establecer la conexión VPN, hacer doble clic en el icono Eldia.rdp (en el escritorio) y ya están dentro de la PC, una vez terminen de trabajar, cierran la sesión en la PC remota y desconectar la VPN.

